

HEAD OFFICE

Menara Shell, No. 211, Jalan Tun Sambanthan
50470 Kuala Lumpur
P.O. Box 11228, GPO Kuala Lumpur
50740 W.P. Kuala Lumpur, Malaysia.
Tel : 1-800-88-6333
Fax : +603 2268 2222
Email : customer@kurnia.com Web : www.kurnia.com

ALOR SETAR BRANCH

Wisma Kurnia,
No. 18, Lebuhraya Darul Aman,
05100 Alor Setar, Kedah.
Tel : 04-731 1320
Fax : 04-731 0888

BATU PAHAT BRANCH

1st floor, No 100A,
Jalan Chengal, Taman Makmur,
83000 Batu Pahat, Johor
Tel : 07-432 6199
Fax : 07-432 5396

BUTTERWORTH BRANCH

No. 9, Jalan Todak 1,
Pusat Bandar Sunway,
13700 Seberang Jaya,
Prai, Butterworth, Penang.
Tel : 04-397 5085
Fax : 04-397 8226

CENTRAL BRANCH

Menara Shell, Level 5,
No. 211, Jalan Tun Sambantha
50470 Kuala Lumpur,
P.O. Box 11228,
GPO Kuala Lumpur,
50740 W.P. Kuala Lumpur.
Tel : 03-2268 3333
Fax : 1 800 88 9938

IPOH BRANCH

16 & 18, Persiaran Greentown 6,
Pusat Perdagangan Greentown,
30450 Ipoh, Perak.
Tel : 05-255 4097
Fax : 05-255 6020

JOHOR BHARU BRANCH

No 12, 12A & 12B,
Jalan Padi Satu, Bandar Baru Uda,
81200 Johor Bahru, Johor.
Tel : 07-238 3328
Fax : 07-238 3730

KAJANG BRANCH

No. 31, Jalan Ria 1,
Kawasan Perindustrian Ria,
43500 Semenyih, Selangor.
Tel : 03-8737 9236
Fax : 03-8734 1467



KANGAR BRANCH

No. 58, Jalan Penjara,
Medan Syed Alwi,
01000 Kangar, Perlis.
Tel : 04-976 8905
Fax : 04-977 3636

KEPONG BRANCH

No. 4-G To 4-3, Block B,
Lot B2, Jalan Prima 5,
Pusat Niaga Metro Prima,
52100 Kuala Lumpur,
Wilayah Persekutuan.
Tel : 03-6257 7623
Fax : 03-6257 8249

KLANG BRANCH

No. 27, Jalan Tiara 3,
Bandar Baru Klang,
41150 Klang, Selangor.
Tel : 03-3341 0559
Fax : 03-3342 6890

KLUANG BRANCH

No. 30, Jalan Haji Manan,
86000 Kluang, Johor.
Tel : 07-772 2182
Fax : 07-773 3993

KOTA BHARU BRANCH

PT 358 - 359,
Jalan Sri Cemerlang,
15300 Kota Bharu, Kelantan.
Tel : 09-744 3312
Fax : 09-743 3546

KOTA KINABALU BRANCH

Ground, 1st & 2nd Floor,
Block M, Unit No. 4, Metro Town
Jalan Bunga Ulam Raja,
88300 Kota Kinabalu, Sabah.
Tel : 088-393 129
Fax : 088-393 137

KUALA LUMPUR BRANCH

Menara AmMetLife,
Ground Floor, No. 1, Jalan Lumut,
50400 Kuala Lumpur.
Tel : 03-4048 3888
Fax : 03-4040 0637

KUALA TERENGGANU BRANCH

No. 26, Jalan Sultan Mahmud,
20400 Kuala Terengganu,
Terengganu.
Tel : 09-624 6561
Fax : 09-624 6531

(GST Registration No. 000789741568)

KUANTAN BRANCH

B-344 Jalan Beserah,
25300 Kuantan, Pahang.
Tel : 09-566 4527
Fax : 09-566 8536

KUCHING BRANCH

Ground & 1st Floor,
Sublot 9 & 10, Lot 2159,
Jalan Perimat,
Pending Industrial Estate,
93450 Kuching
Tel : 082-339 171
Fax : 082-339 176

MELAKA BRANCH

No. 162 & 163,
Jalan Taman Melaka Raya,
75000 Melaka.
Tel : 06-281 3707
Fax : 06-288 3090

MIRI BRANCH

Lot 665, Jalan Permaisuri,
98000 Miri, Sarawak.
Tel : 085-420 102
Fax : 085-420 924

PENANG BRANCH

142L, Level 1, Burmah Place,
Jalan Burma, 10050 Penang.
Tel : 04-226 3618
Fax : 04-227 3886

SEGAMAT BRANCH

No. 55,
Jalan Genuang Kampung,
85000 Segamat, Johor.
Tel : 07-932 9303
Fax : 07-932 1701

SELANGOR BRANCH

Wisma Kurnia,
No.149-151,
Jalan Maharajalela,
50150 Kuala Lumpur,
Wilayah Persekutuan.
Tel : 03-2148 1528
Fax : 03-2145 9949

SEREMBAN BRANCH

No. 32, Beta Ria Business Centre,
Jalan Durian Emas 4,
Off/Jalan Dato' Siamang Gagap,
70100 Seremban,
Negeri Sembilan.
Tel : 06-767 2158
Fax : 06-763 8462

SIBU BRANCH

No.53, Ground & 1st Floor,
Lorong Pahlawan 9,
Jalan Pahlawan,
96000 Sibu, Sarawak.
Tel : 084-231 730
Fax : 084-219 730

SITIAWAN BRANCH

No. 11, Taman Sentosa Dua,
Jalan Lumut,
32000 Sitiawan, Perak.
Tel : 05-691 0515
Fax : 05-691 2341

SUNGAI PETANI BRANCH

No. 9, Ground Floor,
Jalan Cempaka 1/1,
Bandar Aman Jaya,
08000 Sungai Petani,
Kedah.
Tel : 04-442 8333
Fax : 04-442 8217

TAIPING BRANCH

No. 408, Taman Saujana,
Jalan Kamunting,
34600 Kamunting,
Taiping, Perak.
Tel : 05-807 2254
Fax : 05-808 8922

TAWAU BRANCH

TB311, 1st Floor,
Block 36, Fajar Complex,
Jalan Haji Karim,
91000 Tawau, Sabah.
Tel : 089-762 633
Fax : 089-762 533

TEMERLOH BRANCH

No. 27, Jalan Sudirman 3,
Bandar Sri Semantan,
28000 Temerloh, Pahang.
Tel : 09-296 0933
Fax : 09-296 6933



Introducing
Memperkenalkan

auto 365
COMPREHENSIVE PREMIER



The ultimate protection
for you and your car.

Perlindungan terbaik untuk anda dan kereta anda.



Motor insurance so comprehensive, you will not need anything else!

Auto365 Comprehensive Premier provides the ultimate protection in motor insurance. It is the only policy that gives you extended coverage against the forces of nature and also provides you with value added benefits to limit any impact on your current lifestyle.

It's all-risk feature makes this the perfect cover for those who own newer cars and want to protect their most prized asset.

Insurans kenderaan dengan perlindungan begitu lengkap, anda tidak akan memerlukan perlindungan lain!

Auto365 Comprehensive Premier menyediakan perlindungan insurans kenderaan yang terbaik. Satu-satunya polisi yang memberikan anda perlindungan lanjut terhadap bencana alam dan memberikan tambahan nilai kepada anda untuk menghadapi sebarang kejadian terhadap gaya hidup anda.

Ciri-ciri semua risiko menjadikannya perlindungan sempurna bagi mereka yang memiliki kereta yang masih baharu dan mahu melindungi aset mereka yang paling berharga.



7 ADDITIONAL COVERS! PERLINDUNGAN TAMBAHAN

**ALL NEW &
ENHANCED
COVERS FOR YOU**
SERBA BAHARU
DAN DITAMBAH BAIK
UNTUK ANDA



ACCIDENTAL DAMAGE

full accidental damage cover including falling trees.

KEROSAKAN AKIBAT KEMALANGAN

Kerosakan akibat kemalangan yang tidak disengajakan, termasuk kesan hentakan akibat pokok tumbang.



ATTEMPTED THEFT DAMAGE

includes damage as a result of attempted theft of the vehicle.

PERCUBAAN MENCURI

Kerosakan akibat percubaan mencuri.



ADDITIONAL DRIVER

No additional cost for an unlimited number of named drivers.

PEMANDU TAMBAHAN

Penamaan pemandu tambahan tanpa had, tanpa sebarang kos tambahan.

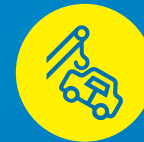

TOWING ASSISTANCE

Up to a maximum of 200km roundtrip for any one incident within Malaysia including unlimited toll charges.

BANTUAN TUNDA

Sehingga maksimum 200km/ perjalanan ulang alik bagi mana-mana satu kejadian di dalam Malaysia termasuk caj tol tanpa terhad.



COMPASSIONATE ALLOWANCE FOR LOSS OF VEHICLE

Up to 5% of Sum Insured or RM5,000 (whichever is lesser) per incident due to total loss or theft of vehicle.

ELAUN IHSAN BAGI KEHILANGAN KENDERAAN

Sehingga 5% daripada Jumlah Diinsuranskan atau RM5,000 (yang mana lebih rendah) bagi setiap kejadian untuk kerugian penuh atau kecurian kenderaan.



WARRANTY FOR WORKMANSHIP REPAIR

3 years warranty for workmanship repair by our approved panel repairer.

JAMINAN UNTUK MUTU KERJA PEMBAIKAN

Jaminan 3 tahun bagi mutu kerja pembaikan oleh bengkel panel diluluskan kami.



PARTIAL COVER FOR CONVULSION OF NATURE (OPTIONAL*)

Loss or damage up to 20% of Sum Insured caused by flood, typhoon, landslide or any other convulsions of nature.

PERLINDUNGAN SEBAHAGIAN BAGI BENCANA ALAM (TAMBAHAN*)

Kehilangan atau kerosakan akibat banjir, taufan, tanah runtuh atau sebarang bencana alam lain, sehingga 20% daripada Jumlah Diinsuranskan.

*Optional, partial, or full flood cover is available

*Perlindungan banjir tambahan, sebahagian atau penuh disediakan.

MORE CHOICES

Lebih Banyak Pilihan

A new and innovative product to meet the discerning customer needs

Produk baru dan inovatif untuk memenuhi keperluan pelanggan yang arif memilih

ENHANCED COVERAGE

Perlindungan Tambahan

Enhanced private car's coverage beyond comprehensive

Perlindungan kereta persendirian yang ditambah baik dan jauh lebih menyeluruh

FAIR PRICING

Harga Adil

Premiums will be priced fairly based on individual customer's risk profile

Premium akan ditetapkan pada harga adil berasaskan profil risiko individu pelanggan

The perfect protection and benefits for newer cars

Perlindungan dan manfaat terbaik untuk kereta baharu

auto365
COMPREHENSIVE PREMIER



Value Added Services *Perkhidmatan Tambahan Nilai*



Breakdown towing assistance **up to 200km** per roundtrip per event within Malaysia; including toll charges incurred.

Bantuan tunda akibat kerosakan **sehingga 200km** bagi setiap perjalanan ulang-alik di dalam Malaysia; termasuk caj tol.

Enhanced
Ditambah Baik



First-of-its-kind claims service that offers the fastest, most reliable and most efficient way ever to get immediate settlement. Express claim **up to RM10,000*** services for damages.

Perkhidmatan tuntutan pertama yang menawarkan cara yang paling pantas, boleh dipercayai dan cekap untuk mendapatkan penyelesaian serta-merta. Perkhidmatan tuntutan ekspres untuk kerosakan **sehingga RM10,000***

*Terms & conditions apply

*Tertakluk kepada terma-terma dan syarat-syarat

Enhanced
Ditambah Baik



A free 24-hour Kurnia Auto Assist road side assistance

Bantuan kecemasan jalan raya Kurnia Auto Assist 24 jam percuma



Panel of certified windscreen repairers available to customers with a 2-year workmanship warranty for peace of mind

Panel bengkel membaiki cermin depan untuk pelanggan dengan jaminan 2 tahun untuk ketenangan fikiran

INSURANCE MADE BETTER

INSURANS YANG DITAMBAH BAIK



BURGLARY OR THEFT ROMPAKAN ATAU KECURIAN

If you are victim of a vehicle break-in, you know how troubling it can be. We will help you repair the damage.

Jika anda pernah menjadi mangsa pecah masuk kereta, anda tahu bahawa kejadian ini boleh menimbulkan masalah yang besar. Kami akan membantu anda membaiki kerosakan tersebut.



IMPACT DAMAGE KEROSAKAN HENTAKAN

You are covered for impact damage like falling objects from trucks, trees or buildings.

Anda dilindungi daripada kerosakan hentakan akibat ditimpa objek yang jatuh dari trak, pokok atau bangunan.



COMPASSIONATE ALLOWANCE PELANGGARAN & KEROSAKAN AKIBAT KEMALANGAN

An additional sum will be given to you as compassionate allowance if your vehicle is a total lost or has been stolen.

Jumlah tambahan akan diberikan kepada anda sebagai elaun ihsan jika kenderaan anda rosak teruk atau hilang.

Key Benefits and Features *Ciri-ciri Manfaat Penting*

Your insurance cover <i>Perlindungan Insuran Anda</i>	
Loss or damage to your vehicle due to accidental damage including accidental collision, overturning or impact damage. <i>Kehilangan atau kerosakan pada kenderaan anda disebabkan kemalangan tidak sengaja termasuk pelanggaran tidak sengaja, terbalik atau kerosakan dari pelanggaran.</i>	
Loss or damage to your vehicle due to fire, explosion or lighting, malicious act, burglary, theft or attempt theft. <i>Kehilangan atau kerosakan pada kenderaan anda disebabkan oleh kebakaran, letupan, perbuatan niat jahat, kecurian atau percubaan mencuri.</i>	
Bodily injury, death or damage to property caused to any other persons (third party). <i>Kecederaan, kematian atau kerosakan harta benda kepada mana-mana orang lain (pihak ketiga).</i>	
Other benefits <i>Manfaat lain</i>	Additional drivers <i>Pemandu tambahan</i>
	Towing assistance <i>Bantuan tunda</i>
	Compassionate allowance for loss of vehicle (CALV) <i>Elaun ihsan bagi kehilangan kenderaan (CALV)</i>
	Three (3) years warranty for workmanship on repairs by our approved panel repairer <i>Jaminan tiga (3) tahun bagi mutu kerja pembaikan oleh bengkel panel yang kami luluskan</i>
Optional cover (with additional premium) <i>Perlindungan pilihan (dengan premium tambahan)</i>	Inclusion of convulsions of nature OR Inclusion of partial cover for convulsions of nature <i>Meliputi perlindungan sebahagian ATAU meliputi bencana alam</i>
	Legal liability to passenger(s) <i>Liabiliti undang-undang terhadap penumpang</i>
	Strike, riot and civil commotion <i>Mogok, rusuhan dan kekacauan awam</i>
	Extension of cover for ferry transit to and/or from Sabah and the Federal Territory of Labuan <i>Lanjutan perlindungan bagi pengangkutan feri ke dan/atau dari Sabah dan Labuan</i>
	Extension of cover to the Kingdom of Thailand <i>Lanjutan perlindungan ke Thailand</i>
	Extension of cover to West Kalimantan <i>Lanjutan perlindungan ke Kalimantan</i>
	Cover for windscreens, windows or sunroof <i>Perlindungan cermin depan, tingkap atau sunroof</i>
	Separate cover for accessories fixed to your vehicle <i>Perlindungan berasingan untuk aksesori yang dipasang ke kenderaan anda</i>
	Cover for gas conversion kit and tank <i>Perlindungan bagi kit pertukaran dan tangki gas</i>
	Cover for caravan/luggage/boat trailer <i>Perlindungan bagi karavan/bagasi/treler bot</i>
	Compensation for assessed repair time (CART) <i>Pampasan bagi Masa Pembaikan Yang Dianggarkan (CART)</i>
	Legal liability of passengers for negligent acts <i>Liabiliti undang-undang terhadap penumpang akibat kecauaian</i>
	Reliability trials, competitions etc. <i>Ujian kebolehpercayaan, pertandingan dan lain-lain</i>
Reliability trials, competitions etc. (Third party cover only) <i>Ujian kebolehpercayaan, pertandingan dan lain-lain (Perlindungan pihak ketiga sahaja)</i>	

Isn't it time for you to get the best protection possible?

Bukankah sudah tiba masanya untuk mendapatkan perlindungan yang paling menyeluruh?

Speak to any of our agents now to experience motor insurance beyond the ordinary.

Hubungi mana-mana ejen kami untuk menikmati pengalaman insurans yang luar biasa.

Pengecualian utama untuk kerugian atau kerosakan pada kenderaan anda

1. Kerugian turutan. Apa-apa jenis kerugian langsung atau tidak langsung yang berturutan akibat dari sebarang kejadian selain daripada yang dilindungi.
2. Kehilangan penggunaan kenderaan anda*. Apa-apa perbelanjaan atau kerugian kewangan sampingan yang ditanggung kerana tidak dapat menggunakan kenderaan anda cth.kos menyewa kenderaan gantian, tambang pengangkutan dsb.
3. Susut nilai atau kehilangan nilai kenderaan anda.
4. Kerosakan atau kepincangan tugas (malfungsi) peralatan. Sebarang kerosakan mekanikal, elektrik atau elektronik, kepincangan tugas peralatan atau komputer, atau apa-apa saja kegagalan atau kerosakan terhadap fungsi kenderaan anda.
5. Konvulsi alam semula jadi/malapetaka alam* cth banjir, taufan, ribut, tanah runtuh dsb.
6. Kerosakan pada tayar. Sebarang kerosakan pada tayar kenderaan anda kecuali jika bahagian-bahagian lain kenderaan anda juga turut rosak pada masa yang sama.
7. Bahan api yang tidak sesuai digunakan untuk kenderaan anda.
8. Kerosakan yang disebabkan secara langsung dan/atau tidak langsung oleh binatang cth. cakaran, gigitan atau sebarang lelehan bendalir badan.
9. Kecurian aksesori*. Kehilangan aksesori daripada kenderaan anda atas sebab kecurian kecuali jika kenderaan anda turut dicuri pada waktu yang sama.
10. Kecurian peralatan. Kehilangan peralatan daripada kenderaan anda disebabkan oleh kecurian melainkan kenderaan anda dicuri pada masa yang sama.
11. Ekses dan ekses wajib. Amaun yang kena tanggung oleh pemegang polisi terlebih dahulu bagi setiap tuntutan.
12. Kerosakan masa lalu dan mutu kerja atau pembaikan yang kurang baik*.

Pengecualian utama (seluruh polisi)

Polisi ini tidak melindungi kerugian, kerosakan atau liabiliti yang disebabkan oleh :

1. Anda atau pemandu yang dibenarkan memandu di bawah pengaruh minuman keras atau arak yang memabukkan, narkotik, dadah berbahaya atau dadah-dadah lain yang memudaratkan atau bahan yang memabukkan sehingga ke tahap tidak dapat mengawal kenderaan anda dengan sewajarnya
2. Kenderaan anda digunakan:
 - untuk tujuan yang menyalahi undang-undang atau percubaan untuk melakukan sesuatu yang menyalahi undang-undang
 - berlatih untuk atau mengambil bahagian dalam mana-mana sukan permotoran, pertandingan (selain daripada perlumbaan mencari harta karun), ujian keutuhan (reliability trial), ujian kelajuan atau
 - di mana-mana litar perlumbaan
3. Pemandu yang tidak dibenarkan
4. Perperangan, tindakan keganasan, mogok, rusuhan atau kekecohan awam*
5. Konvulsi alam semula jadi/malapetaka alam* seperti banjir, ribut, tanah runtuh dsb.

Sila rujuk kepada lampiran pemberitahuan polisi untuk senarai penuh dan deskripsi penuh pengecualian.

*kecuali dibeli atau dilindungi secara khusus di bawah polisi ini.

Key exclusions for loss and damage to your vehicle

1. Consequential losses. Any direct or indirect losses of any kind that may arise as a consequence of any incident other than those covered.
2. Loss of use of your vehicle*. Any expense or financial loss that may incur because of not able to use your vehicle e.g. cost of hiring replacement vehicle, travelling expenses etc.
3. Depreciation or loss of your vehicle's value
4. Breakdown or malfunction of parts. Any mechanical, electrical or electronic breakdown, equipment or computer malfunction, or any other failure or breakage to your vehicle.
5. Convulsions of nature* e.g. flood, typhoon, storm, landslide etc
6. Damage to tyre(s). Any damage to the tyre(s) of your vehicle unless other parts of your vehicle are also damaged at the same time.
7. Inappropriate fuel used for your vehicle
8. Damage caused directly and/or indirectly by animals e.g. scratching, biting or any discharge of bodily fluids.
9. Theft of accessories*. Loss of accessories from your vehicle caused by theft unless your vehicle is stolen at the same time.
10. Theft of parts. Loss of parts from your vehicle caused by theft unless your vehicle is stolen at the same time.
11. Excess and compulsory excess. The amount to be borne by insured first in respect of each and every claim
12. Previous damage and faulty workmanship or repairs*

Key exclusions (whole policy)

This policy does not cover loss, damage or liability caused by :

1. You or your authorised driver who is under influence of any alcohol or intoxicating liquor, narcotics, dangerous drug or any deleterious drugs or intoxicating substance to such an extent as to be incapable of having proper control of your vehicle
2. Vehicle use :
 - for unlawful purposes or to attempt an unlawful purpose
 - practice or participate in a motor sport, competition (other than treasure hunt), rally, pacemaking, reliability trial and speed test or
 - on any racetrack
3. Unauthorised driver
4. War, act of terrorism, strike, riot or civil commotion*
5. Convulsions of nature* e.g. flood, typhoon, storm, landslide etc.

Please refer to the policy wording for the full list and full description of exclusions.

*unless specifically purchased or covered under this policy.

Important Notice:

You are advised to read and understand the summary of this product as contained in the Product Disclosure Sheet on our www.kurnia.com

Kenyataan Penting:

Anda dinasihat supaya membaca dan memahami ringkasan produk ini seperti yang tertera di dalam Lampiran Pemberitahuan Produk yang boleh didapati di laman web kami www.kurnia.com